2022熱門抗老活性精選

sederma抗衰老活性成分精選

形成肌膚老化的原因:內因性&外因性老化

造成肌膚老化的原因主要可以分成內因性和外因性，內因性老化和年齡增長有關，屬於一種自然老化現象，細胞的活性會隨著時間自然而然的衰老並凋亡，其速度快慢會根據每個人的基因和體質而有所差異。外因性老化主要是與我們的生活環境息息相關，像是自身壓力、不良的飲食和生活習慣、紫外線或是汙染物等，都是會加速肌膚老化的原因。

老化對肌膚產生的影響

Sederma抗衰老解決方案

Renovage™

油溶性

香葉基香葉酮,GGA

維持端粒及DNA穩定
對抗老化與氧化壓力

Senestem®

水溶性

長葉車前,苯丙素苷

改善暗沉
恢復肌膚緊緻度與彈性

Feminage™

水溶性

黃杞葉萃取

抵抗糖化應激
改善皮膚鬆弛

Aqualance™

水溶性

龍蝦肌鹼 & 赤藓醇

提供動態
24H長效保濕效果

Ameyezing™

水溶性

紅球薑,紅薑酮

改善眼周
暗沉及泛紅問題

Sederma抗衰老解決方案

Renovage™

全方位肌理改善
抗老、減少泛紅&色斑問題

INCI Name：Caprylic/Capric Triglyceride (and) Teprenone

關鍵成分: 香葉基香葉酮
溶解度: 油溶性
建議用量: 3%

產品訴求

維持端粒及DNA穩定，對抗老化與氧化壓力。
全方位肌理改善，抗衰老、保濕，減少泛紅與色斑等問題。

臨床實驗結果

【受測者條件】
25名年齡在45歲以上、具有皺紋且至少一個月內未使用抗老產品的女性。
【測試方法】
在沒有紫外線暴露的狀態下，以1天塗抹兩次的頻率，使用含3% Renovage™的乳霜，共6個月，並於第1、3、6個月進行觀察。

使用前　　使用1個月　　使用6個月

Senestem®

HTN™ 技術
植物幹細胞提取

INCI Name：Glycerin (and) Plantago Lanceolata Leaf Extract (and) Xanthan Gum

關鍵成分: 長葉車前,苯丙素苷
溶解度: 水溶性
建議用量: 2%

產品訴求

HTN™ 技術，植物幹細胞提取。
改善暗沉，恢復肌膚緊緻度與彈性。

臨床實驗結果

【受測者條件】
56位女性受測者，平均年齡為62.5歲，擁有肌膚鬆弛和老人斑。
【測試方法】
以每天兩次的頻率，塗抹含有2% Senstem®乳霜於臉部和手背，並與安慰劑做比較。

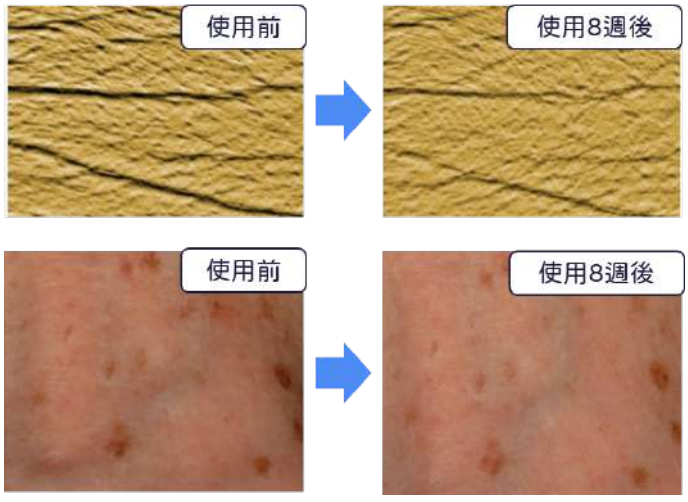

Sederma抗衰老解決方案

Feminage™

熟女肌齡推薦

INCI Name：Glycerin (and) Water (and) Engelhardtia Chrysolepis Leaf Extract

關鍵成分: 黃杞葉萃取
糖基黃酮落新婦苷及其衍生物
溶解度: 水溶性
建議用量: 3%

COSMOS APPROVED

產品訴求

重新定義女性氣質的抗衰老活性成分。
可改善因更年期雌激素變化，導致的抗氧化能力下降及糖代謝問題。

臨床實驗結果

【受測者條件】
高加索人小組：共38位女性受測者，平均年齡為57歲，其中8名是處於更年期早期(<2年)
中國人小組：共52名正處於更年期(<7年)的女性受測者，平均年齡為56歲
【測試方法】
以每天兩次的頻率，塗抹含有3% Feminage™乳霜，持續2個月。

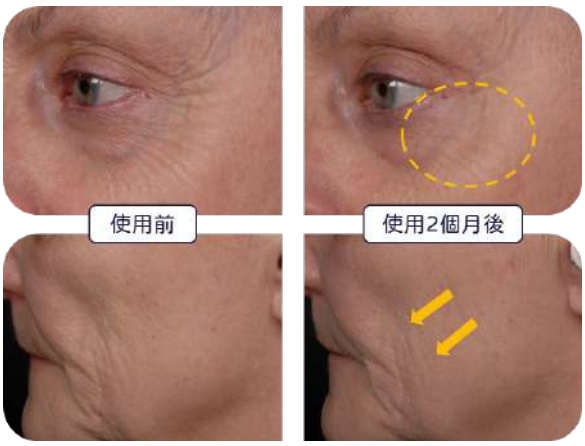

Aqualance™

抗老首之必要
肌膚適度保濕補水

INCI Name：Water (and) Erythritol (and) Homarine HCl

關鍵成分: 龍蝦肌鹼 & 赤藓醇
溶解度: 水溶性
建議用量: 3~5%

產品訴求

抗老首之必要肌膚適度保濕補水。
提供動態24H長效保濕效果。

臨床實驗結果

【受測者條件】
20位女性受測者，年齡範圍在23-67歲。
【測試方法】
以每天兩次的頻率，塗抹含有3% Aqualance™凝膠於腿部，以Corneometer®、Moisturemeter D™及紅外線儀器進行分析，觀測使用後1-7小時、24小時和8天，肌膚水分變化，同時評估鱗屑的生成狀態。

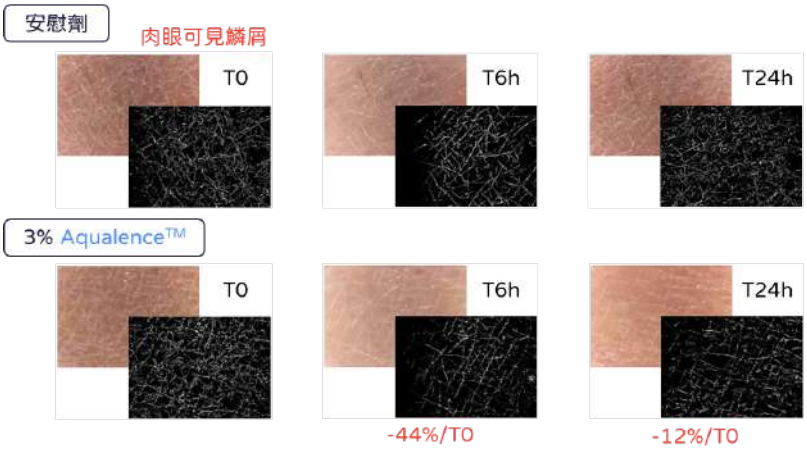

Sederma抗衰老解決方案

Ameyezing™

超臨界二氧化碳萃取
具環保可持續性的植物來源

IINCI Name：・Butylene Glycol (and) Zerumbone

關鍵成分: 紅球薑,紅薑酮
溶解度: 水溶性
建議用量: 1.5%

COSMOS APPROVED

產品訴求

超臨界二氧化碳萃取，具環保可持續性的植物來源。
改善眼周、暗沉及泛紅問題。

臨床實驗結果

【受測者條件】
151名男性&女性受測者，平均年齡46歲，具有黑眼圈/眼袋的白人和亞洲人
【測試方法】
以每天兩次的頻率，使用含1.5% Ameyezing™的凝膠貼片* 或菁華液，持續2周*或2個月。

使用前

使用2個月後

抗衰老市場概念商品

belif
斗篷草高效水分炸彈霜
(添加Senestem®)

Chantecaille
Bio Lifting Oil Free Fluid+
鑽石級乳液+升級版 (無油)
(添加Senestem®)

Peter Thomas Roth
Green Releaf Therapeutic
Sleep Cream Skin Protectant
(添加Senestem®)

belif
匈牙利女王保濕水精華
(添加Senestem®)

Elizabeth Arden
時空彈力8胜肽緊容晚霜
(添加Aqualance™)

參考資料:google