Ameyezing™

黑眼圈掰掰～消除熊貓眼～眼睛自然明亮的神奇活性

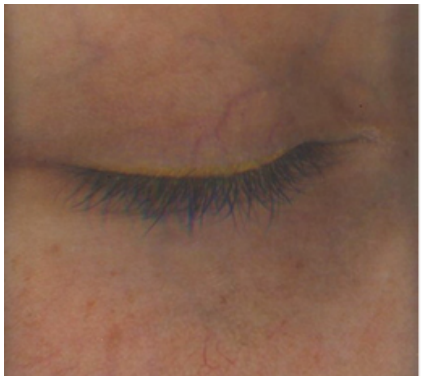

使用前

使用2個月後

使用 1.5% **Ameyezing™** ，持續兩個月後，可明顯改善色素沉著型黑眼圈和血管性黑眼圈，是一款全新天然眼周護理活性的生力軍。

INCI NAME : Butylene Glycol – Zerumbone
配方建議用量 : 1.5 %
應用: 高級護理、眼周護理
專利:FR 2 985 424 – FR 3 124 082 – WO 2013/105047 – WO 2022/268643 – EP 2 802 309
NATURALNESS 根據 ISO 16128 天然含量 0.03 %，天然來源含量 100 %

sederma

Approved by ECOCERT RAW MATERIAL COSMOS APPROVED

Raw material approved by Ecocert Greenlife, conform to the COSMOS Standard

功能

有效對抗黑眼圈，淡化黑眼圈深度

定義

將紅球薑透過超臨界二氧化碳萃取出紅薑酮(Zerumbone)

優勢

AMEYEZING™ 可減少炎症與氧化引起的眼睛下方色素沉著過度和發紅的現象，改善倦容，展現活力精神的面貌

AMEYEZING™ 通過 MITF 活性和過度炎症反應的調節來阻止黑色素過度生成，並改善血液流動並保持血管結構的完整性。

AMEYEZING™ 是第一個確定的對色素沉著過度和血管性黑眼圈有效的天然化妝品活性成分。

3 項獨立臨床研究 - 平均年齡 46 [24-65] - 有黑眼圈和/或眼袋
2 項臨床研究：使用含有 1.5% Ameyezing™ 的精華液 2 個月。 15名白人女性受測者。
自我評估：每 4 天使用一次，含 1.5% Ameyezing™ 持續 2 週。 37 名男性和 74 名女性亞裔受測者。

黑眼圈色素沉著與血管性黑眼圈評估- SPECTRACAM®

87 % 受測者有感

15分 73%受測者有感
15天 94%受測者有感

黑色素 **-10 %** /T0 UP TO **-35 %**

SpectraCam®

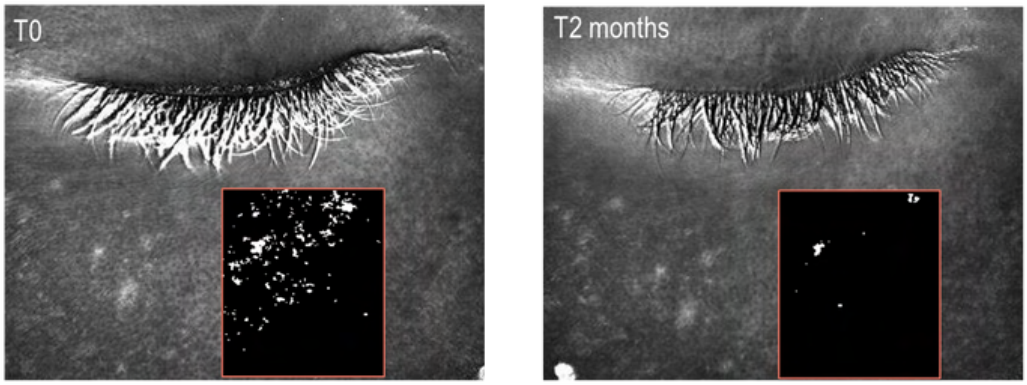

Vol #21

AMEYEZING™ 減輕黑眼圈色素沉著的問題。

93 % 受測者有感

15分 86%受測者有感
15天 94%受測者有感

顏色飽和度 **-3 %** /T0 UP TO **-7.9%**

SpectraCam®

Vol #21

AMEYEZING™ 明顯減少陰影的強度，改善眼周下方暗沉的問題。

67 % 受測者有感

15分 79%受測者有感
15天 89%受測者有感

血氧飽和度 **+13.6 %** /T0 UP TO **+69%**

SpectraCam®

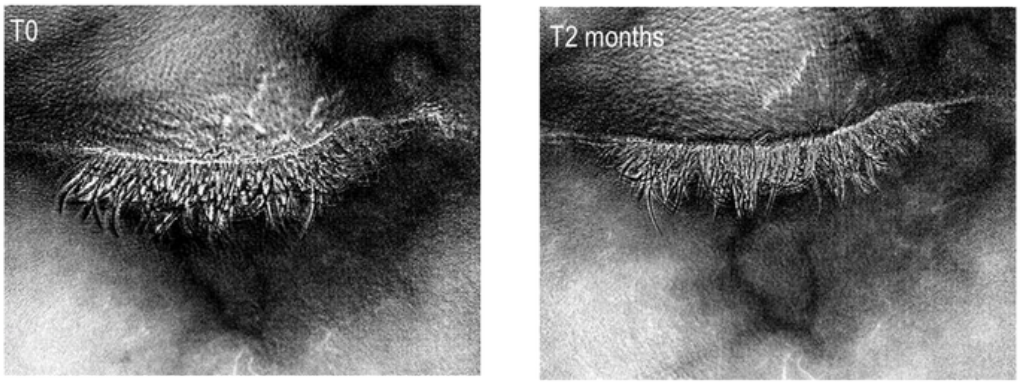

Vol #21

AMEYEZING™ 通過改善微血管血流，減少血管黑眼圈。

3 項獨立臨床研究 - 平均年齡 46 [24-65] - 有黑眼圈和/或眼袋
2 項臨床研究：使用含有 1.5% Ameyezing™ 的精華液 2 個月。 25 名白人女性受測者。
自我評估：每 4 天使用一次，含 1.5% Ameyezing™ 持續 2 週。 37 名男性和 74 名女性亞裔受測者。

眼袋改善評估- BIO3D STRUCTURED-LIGHT SCANNER

Bio3D Structured-light Scanner 差異圖像顯示 T0 和使用 1.5%AMEYEZING™後的變化

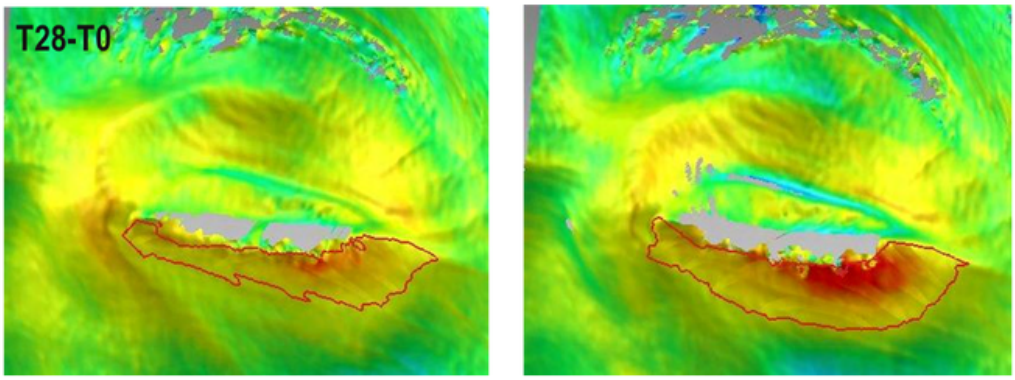

Puffiness variation compared to T0
減少浮腫
沒有改變
浮腫增加

Vol #15

AMEYEZING™ 還具有顯著的抗浮腫效果，看起來更清新。

經典眼周護理成分推薦

Matrixyl® Synthe’ 6®

從內部消除魚尾紋處的皮膚鬆弛並撫平皺紋的高效胜肽，顯著增加了基質和真皮-表皮連接處的 6 種主要成分的合成。

抗衰老 澎潤Q彈

Eyeliss™

三種專業成分複合，針對浮腫眼睛的全球性治療方法，有助於防止浮腫並減少眼袋生成，是經典眼周護理活性。

好精神 改善浮腫

Haloxyl®

兩種基質因子的組合，可淡化黑眼圈，並增強眼周的緊緻度和色調，並激活消除導致黑眼圈顏色和局部炎症的血液色素。

好氣色 淡化黑眼圈

市場概念商品

眼周肌膚是臉上最嬌嫩、脆弱的部位，加強呵護與保養是日益重要的趨勢，擁有明亮、乾淨的眼神，視覺上可減齡一半，以下是幾款市場概念商品。

蘭蔻LANCÔME
超未來肌因冰珠亮眼粹

DRUNK ELEPHANT
醉象神經醯胺修護眼霜