

花漾春韻

綻放自然美的花香護膚之旅



花卉對肌膚的好處



在化粧品中使用多種植物的生物活性萃取物或植物化學物質可以實現兩個功能：護理肌膚及和作為皮膚護理功能的成分，為健康的皮膚提供營養*。

一般來說，植物萃取富含維生素、抗氧化劑、精油、親水膠體、蛋白質、萜類化合物和其他生物活性化合物**。

根據其成分，這些萃取物可以提供不同的特性，包括保濕、抗衰老、抗微生物、抗氧化、抗發炎、再生、傷口癒合、光保護和抗酪胺酸酶活性，以及它們在化粧品中作為輔助成分的角色：染色、保護劑和芳香劑***。

* : Dureja, H.; Kaushik, D.; Gupta, M.; Kumar, V.; Lather, V. Cosmeceuticals: An emerging concept. Indian J. Pharm. 2005, 37, 155-159.

** : Dubey, N.K.; Kumar, R.; Tripathi, P. Global promotion of herbal medicine: India's opportunity. Curr. Sci. 2004, 86, 37-41

***: Monika Michalak: Plant Extracts as Skin Care and Therapeutic Agents. Int. J. Mol. Sci. 2023, 24(20), 15444

花卉護膚成分選擇

花卉活性成分在護膚品中扮演著重要的角色。這些天然成分不僅能夠滿足消費者對於清潔、舒緩和保濕的需求，更能提供卓越的抗氧化和修復功能，為肌膚帶來全方位的護理。花卉活性成分廣泛應用於多種護膚品類，包括：潔膚類產品、保濕類產品、抗老化產品和敏感修復產品，可見花卉活性成分的多樣化應用，使其在現代護膚領域扮演著愈加重要的地位。



花卉護膚成分產品開發趨勢



源於大自然的靈感

隨著消費者對自然、環保的需求日益增加，花卉活性成分在護膚品研發中越來越受到關注。研發者們積極尋找源於自然的安全有效的成分，從花草的豐富生物活性中汲取靈感，開發出更加綠色、溫和的護膚產品。

多元化的技術應用

隨著生物科技的飛速發展，研發在萃取、濃縮和穩定花卉活性成分的技術上不斷創新突破。除了傳統的化學提取方法，還採用先進的生物酶法、超臨界CO₂萃取等技術，更好地保留和活化植物中的珍貴有效成分。



個性化的配方設計

隨著人們對"因材施教"的護膚需求日益增長，花卉活性成分的產品開發也日趨個性化。研發人員會根據不同膚質特點，選擇適合的花卉活性成分進行配方設計。

常見花卉護膚成分-玫瑰萃取

1. 保濕抗氧化：玫瑰萃取物含有豐富的保濕成分和抗氧化物質，能有效維持肌膚水分，減緩皮膚老化。
2. 抗發炎舒緩：玫瑰具有抗炎性質，能夠減輕皮膚發炎和紅腫，對於由於壓力而引起的情況也有幫助。
3. 清潔美白：玫瑰水可以用來清潔皮膚，去除污垢和雜質，同時也能夠幫助淡化色斑和均勻膚色。
4. 參考活性：Rosewater 2266



Rosewater 2266

- INCI NAME: Water (and) Propylene Glyco l(and) Ethoxydiglycol (and) Rosa Centifolia Flower Water
- 操作條件：水溶性
- 建議用量：Max. 10%
- 認證和標準：IECIC NAME



常見花卉護膚成分-白芍萃取



1. 調理皮膚：白芍具有收斂作用，能夠幫助收縮毛孔，調理的油脂分泌，有助於改善油性皮膚問題。
2. 抗發炎鎮靜：白芍含有多種活性成分，具有抗發炎和鎮靜作用，能夠減輕皮膚發炎和不適感。
3. 淡化色斑：白芍具有美白作用，能幫助淡化色斑，均勻膚色，使肌膚看起來更明亮均勻。
4. 參考活性：Phytessence™ White Peony

- INCI NAME: Glycerin (and) Water (and) Paeonia Lactiflora Root Extract
- 操作條件：水溶性
- 建議用量：3.0%
- 功效活性：提供均勻、容光煥發的膚色，保護皮膚細胞免受污染引起的氧化。

Phytessence™
White Peony

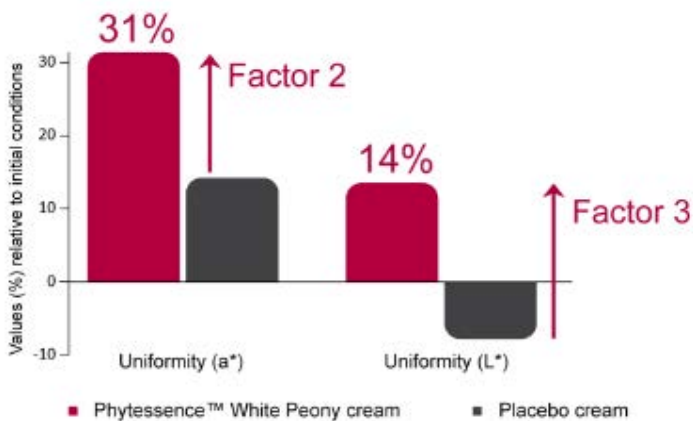

勻淨膚色：亮度與均勻度

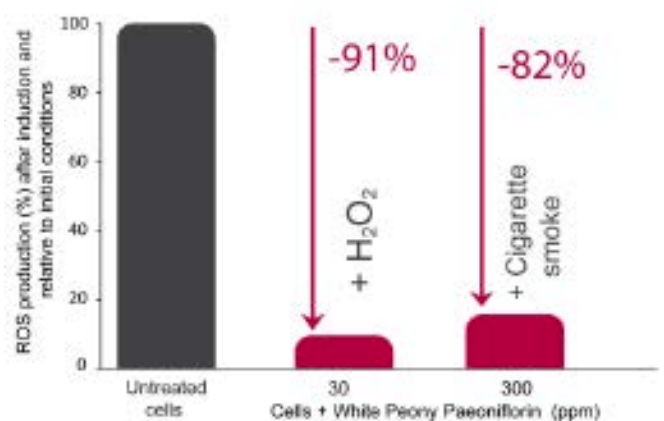

抗汙染護理：自由基測試

常見花卉護膚成分-桃花萃取

1. 滋潤保濕：桃花富有的維生素和礦物質，能夠為肌膚提供滋潤和保濕，防止皮膚乾燥和水分流失。
2. 抗氧化抗老化：桃花含有豐富的抗氧化物質，如維生素C和類黃酮，減緩皮膚老化的過程。
3. 舒緩敏感：桃花具有舒緩和鎮靜的效果，能夠減輕皮膚不適和炎症，使肌膚感覺更加舒適和平靜。
4. 參考活性：Phytessence™ Peach Flower

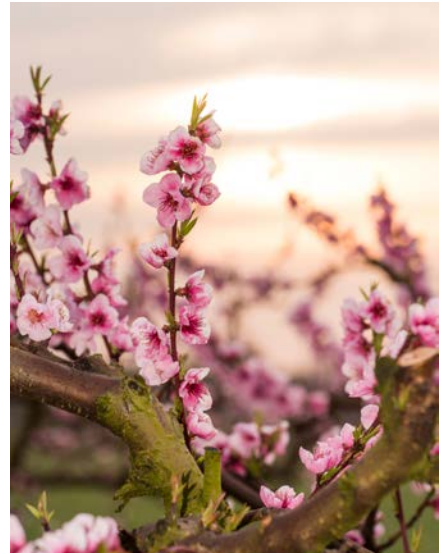

Phytessence™ Peach Flower

- INCI NAME : Glycerin (and) Water (and) Prunus Persica (Peach) Flower Extract
- 操作條件：水溶性
- 建議用量：0.5~5.0%
- 功效活性：保護肌膚對抗環境污染(PM、UV)造成的氧化壓力

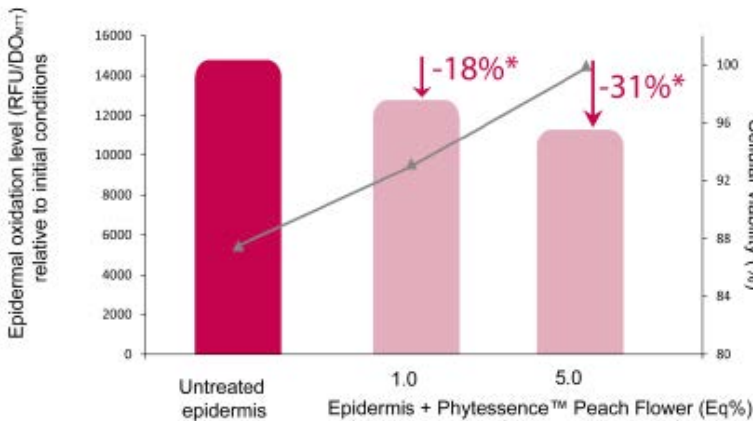

抗PM的自我保護：活性氧含量

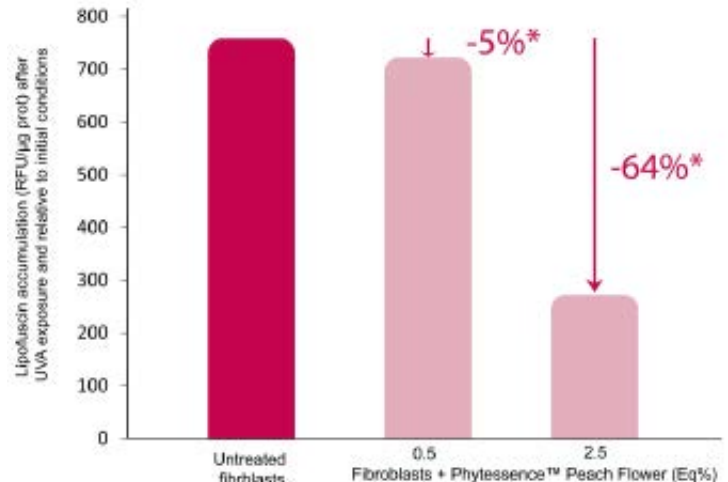

預防細胞窒息：細胞廢物的生成

亮白煥彩肌膚趨勢



當今美容界正見證著一股新潮流，以花卉為那神奇的開端，如同在美妝界播下了一粒種子。這股新潮流開始蔓延，漸漸將焦點轉向了亮白肌膚的追求。

如今，這股潮流已然演變成了一場對亮白肌膚的全面追求。還有許多活性成分更強調著提亮膚色、減少色斑的功效。

這是一場由花卉活性為開端，而後以亮白肌膚為主軸的活性，它不僅讓肌膚回歸自然、散發出健康光澤，更是對美麗極致追求的結晶。

亮白煥彩肌膚產品介紹

亮白煥彩肌膚產品共有幾個突出的特徵。首先，它們注重提亮膚色，通常含有能夠淡化色斑、均勻膚色的成分，使肌膚看起來更加明亮有光澤。其次，這些產品常含有抗氧化成分和抑制黑色素生成的活性成分，能夠減少黑色素的沉積，減淡色斑和暗沉，從而改善膚色不均勻的問題。

同時，它們也注重深層滋潤肌膚，保持肌膚水潤飽滿，使其看起來更加有彈性和年輕。



SK-II
青春露



資生堂
激透光亮白淡斑精華



倩碧
超激光勻淨白淡斑精粹

亮白換膚活性成分 - Kombuchka PH



「康普茶」(Kombucha) 是一種由共生菌(SCOBY) 發酵茶和糖製成的飲料。它含有酵母菌和乳酸菌等益生菌，以及茶多酚等成分，被認為具有多種健康益處，包括改善腸道健康、提升免疫力等。此外，康普茶可能還具有抗氧化和抗菌作用。另外，Sederma的Kombuchka PH能夠使肌膚散發健康光澤，提升臉部膚色均勻度，減少因醣化而導致的皮膚黯淡和粗糙現象，使肌膚呈現水嫩蜜桃般的粉嫩感。

- INCI NAME : Saccharomyces/Xylinum/Black Tea Ferment (and) Glycerin (and) Hydroxyethylcellulose
- 操作條件：水溶性
- 建議用量：3.0%
- 功效活性：由兩種微生物共同發酵而成，富含有機酸和維他命 (B族) 的活性成分。整體提高皮膚的品質，抗糖化。

Kombuchka PH

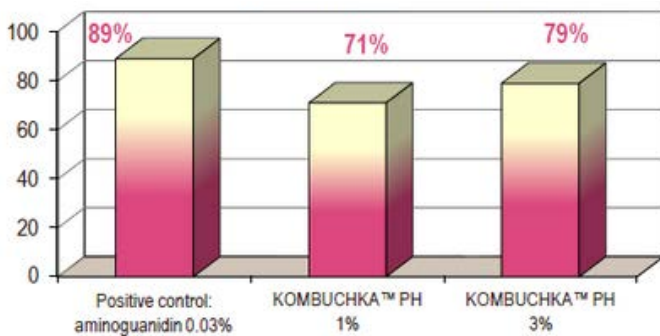

抗醣化測試：FFI 含量測試

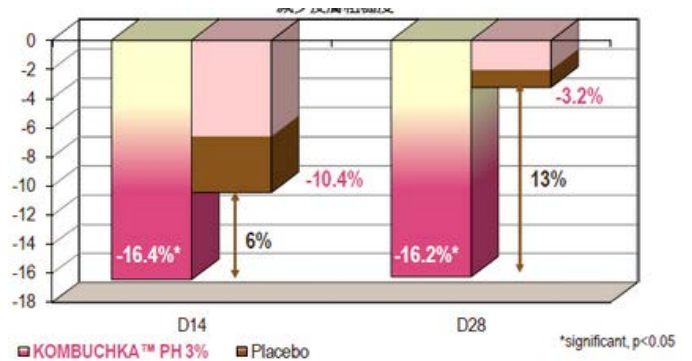

減少皮膚粗糙度

亮白換膚活性成分-Crystalide

「Glass Skin」（玻璃肌）是一種美容趨勢，源自於韓國，旨在打造出如同玻璃般透亮、淨透無瑕的肌膚效果。這種趨勢強調肌膚的極致透明度和光澤感，使肌膚看起來充滿水潤、平滑無瑕，就像透明玻璃一樣。

Crystalide 為生物性四胜肽 (Palmitoyl Tetrapeptide-10) 的水溶性活性，經過特殊脂質載體技術處理，可有效將活性釋放至肌膚深處，使肌膚能由內而外，變得如水晶般的無瑕透亮。



Crystalide

- INCI NAME : Water (and) Caprylic/Capric Triglyceride (and) Cetyl Palmitate (and) Sorbitan Stearate (and) Polysorbate 80 (and) Hydrogenated Lecithin (and) Palmitoyl Tetrapeptide-10
- 操作條件：水溶性
- 建議用量：3.0%
- 功效活性：為生物調節肽，調節角化細胞的成熟。



肌膚均勻度、平滑度

亮白換膚活性成分-Keratoline C PS



Keratoline™ C PS是一種溫和的酵素去角質劑和活性成分，同時具有調理和溶解作用。其特性包括平滑皮膚和去角質。這種成分透過酵素脫皮實現其功效，並且對皮膚不會造成刺激。它不含EO/PO、EDTA以及BHT/BHA。Keratoline™ C PS適用於身體、臉部/頸部、足部和腿部的護理配方。它是一種溫和的酵素去角質劑，也可作為AHA的替代品。

- INCI NAME：Water (and) Glycerin (and) Propylene Glycol (and) Bacillus Ferment
- 操作條件：水溶性
- 建議用量：2.0%
- 功效活性：去除死皮細胞，亮白肌膚。

Keratoline C PS

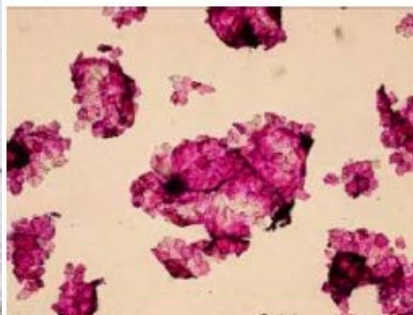

AHA treated zone

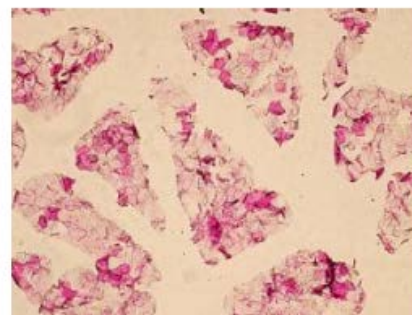

KERATOLINE™ treated zone

與AHA (pH=3.65) 相比

亮白換膚活性成分-Melaslow

擁抱無瑕膚色的美麗，Melaslow是一種源自日本柑橘的萃取物，同時也是黑色素生成的抑制劑。它能有效地抑制酪胺酸酵素的活性，進而減少色素斑的形成，從而促進膚色的提亮，並有助於淡化老年斑。使用Melaslow可以改善色斑問題和膚色不均勻，使肌膚更加細緻光滑，告別皮膚瑕疵，展現無瑕膚色的美麗。



Melaslow

- INCI NAME : Citrus Unshiu Peel Extract (and) Glycerin
- 操作條件：水溶性
- 建議用量：5.0%
- 功效活性：由有助於減輕老化色素沉著障礙並防止日曬色素沉著過度。



重建表皮測試

老年斑的治療

花感化妝水

PH-240319-A1



迷人花語，花感化妝水是您肌膚的專屬花園。尊貴的保加利亞玫瑰花水滋潤肌膚，平衡油脂分泌；桃花萃取富含抗氧化物質，保護肌膚免受環境侵害；白芍萃取收縮毛孔，減少油光；康普茶萃取中和自由基，減緩肌膚老化。

濃鬱的花香帶您走進花園，舒緩身心，為每一天的護膚注入一抹花朵的清新氣息。賦予您的肌膚一份自然的花妍，煥發出芬芳光彩。



| Trade Name | INCI NAME | % |
|---------------------------|--|----------|
| Rosewater 2266 | Rosa Damascena Flower Water | 5.00 |
| Phytessence™ Peach Flower | Glycerin (and) Water (and) Prunus Persica (Peach) Flower Extract | 0.50 |
| Phytessence™ White Peony | Glycerin (and) Water (and) Paeonia Lactiflora Root Extract | 0.50 |
| Kombuchka PH | Saccharomyces/Xylinum/Black Tea Ferment (and) Glycerin (and) Hydroxyethylcellulose | 0.50 |
| Glycerin | Glycerin | 2.00 |
| Water | Water | To 100.0 |
| Butylene Glycol | Butylene Glycol | 3.00 |
| Pureguard CHP-XT | Chlorphenesin | 0.20 |
| Methyl Paraben | Methyl Paraben | 0.20 |

晶透煥顏精華

PH-240320-A2

| Trade Name | INCI NAME | % |
|------------------|--|----------|
| SeaBalance 2000 | Pentylene Glycol (and) Sargassum Fluitans/Natans Extract (and) Xanthan Gum | 3.00 |
| Glycerin | Glycerin | 3.00 |
| Butylene Glycol | Butylene Glycol | 3.00 |
| Pureguard CHP-XT | Chlorphenesin | 0.20 |
| Methyl Paraben | Methyl Paraben | 0.20 |
| Water | Water | To 100.0 |
| Aqua phytoplex | Glycerin (and) Limnanthes Alba (Meadowfoam) Seed Oil (and) Canola Oil (and) Helianthus Annuus (Sunflower) Seed Oil (and) Argania Spinosa Kernel Oil (and) Polyglyceryl-10 Stearate | 1.00 |
| Sensual | Bergamot oil, Ginger oil, Lavandin oil, Mandarin oil, Orange oil, Patchouli oil, Ylang oil. | 0.50 |
| Keratoline C PS | Water (and) Glycerin (and) Propylene Glycol (and) Bacillus Ferment | 1.00 |
| Crystalide | Water (and) Caprylic/Capric Triglyceride (and) Cetyl Palmitate (and) Sorbitan Stearate (and) Polysorbate 80 (and) Hydrogenated Lecithin (and) Palmitoyl Tetrapeptide-10 | 1.50 |
| Melaslow PH | Citrus Unshiu Peel Extract (and) Glycerin | 2.50 |

晶透煥顏精華，蘊含著天然乳化萃取 SeaBalance 2000 和 奈米乳液 Aqua phytoplex。這款配方不僅滋潤肌膚、平衡油水，還帶有 Keratoline C PS 的三重拋白成分，柔和去除角質，讓肌膚透亮無瑕。而 Crystalide 高光胜肽則輕柔拋光，讓肌膚如水晶般晶瑩剔透，散發出光彩。此外，來自溫州柑橘皮萃取物的 Melaslow PH 更促進膚色提亮，淡化老年斑，釋放自然美。

